

PROVINCIA DE SANTA FE



**Ministerio de
Economía**

SEPTIEMBRE 2023

EVOLUCIÓN DE LA PLANTA DE PERSONAL OCUPADA DEL SECTOR PÚBLICO PROVINCIAL

Secretaría de Finanzas e Ingresos Públicos
Secretaría de Hacienda
Compilación y redacción: Dir. General de Programación y Estadística Hacendal

NOTA ACLARATORIA

El **Sector Público Ampliado** está compuesto por: **Administración Central** (Poder Ejecutivo, Poder Legislativo y Poder Judicial); **Organismos Descentralizados y Empresas** (se incorporan los datos pertenecientes a la Dirección Provincial de Vialidad, Dirección Provincial de Vivienda y Urbanismo, Ente Zona Franca Santafesina, Instituto Autárquico Provincial de Industrias Penitenciarias, Sindicatura General de la Provincia, Aeropuerto Internacional de Rosario, Caja de Jubilaciones y Pensiones de la Provincia, Instituto Autárquico Provincial de Obra Social, Caja de Asistencia Social – Lotería, Administración Provincial de Impuestos, Servicio de Catastro e Información Territorial, Ente Regulador de Servicios Sanitarios, Agencia Santafesina de Seguridad Alimentaria, Laboratorio Industrial Farmacéutico, Empresa Provincial de la Energía, Aguas Santafesinas S.A y ENERFE “Santa Fe Gas y Energías Renovables S.A.P.E.M. y **Personal Bancario Transferido** (Ley N° 11387 - art. 6° y Ley N° 11696 - art. 37°) pertenecientes al Banco Provincial de Santa Fe y al Banco Santafesino de Inversión y Desarrollo respectivamente .

El sector público provincial estuvo fuertemente incidido por las continuas modificaciones que institucionalmente se dieron a lo largo de la serie analizada.

A partir de agosto de 2005 y como consecuencia de la información producida por la Dirección General de Administración del Ministerio de Educación, los reemplazos del personal docente y no docente se muestran en los valores erogados por el Ministerio pertinente.

Con relación a los organismos descentralizados y las empresas provinciales, el caso más notorio se dio con la empresa dedicada a potabilizar el agua y tratar los líquidos cloacales. Primero estuvo en la órbita provincial (a través de la DiPOS) luego se concesionó (a través de Aguas Provinciales de Santa Fe) y posteriormente se volvió a estatizar con Aguas Santafesinas S.A. a partir de agosto de 2007.

Los cargos correspondientes a la DiPOS. se ven notablemente modificados debido que a partir del 5 de diciembre de 1995 la empresa fue concesionada mediante Ley Provincial N° 11220; permaneciendo en la Provincia los cargos de la Dirección Provincial de Obras Sanitarias Residual (DiPOS - Residual), del Servicio Provincial de Aguas Regionales (SPAR) y del Ente Regulador de Servicios Sanitarios (ENRESS).

A lo anterior se sumo la privatización del Banco Provincial de Santa Fe que en la serie significó primeramente la disminución de su plantel para luego figurar en la serie el personal que se incorporó a la Provincia en los distintos

niveles y funciones. Los cargos pertenecientes al personal del Banco Santa Fe, son reubicados en la Administración Central y en los Organismos Descentralizados mediante Ley N° 11387 (art. 6) de fecha 26/07/96, mostrando una importante disminución en los cargos a partir de julio de 1998 como consecuencia de su privatización, permaneciendo únicamente aquellos que constituyen el Banco Santa Fe S.A. Residual; incluyendo a éste en Organismos Descentralizados y Empresas.

El Personal Bancario Transferido por artículo 6° de la Ley N° 11387, fue adquiriendo distintas categorizaciones durante el transcurso del período analizado; llegando hasta agosto de 2015.

Con menor impacto sucedió algo similar con la liquidación del Banco Santafesino de Inversión y Desarrollo.

A partir del mes de enero de 2011 se desagrega en Organismos Descentralizados la Agencia Santafesina de Seguridad Alimentaria – Assal-, que si bien nació en diciembre de 2007, recién se muestra de esta manera en la Planilla Resumen de Cargos Ocupados elaborada por la Dirección General de Recursos Humanos de la Provincia.

El personal de la Administración Provincial de Impuestos estuvo incluido entre el personal del Decreto N° 2695/83 hasta el mes de agosto de 1992 y el personal de Servicio Catastro e Información Territorial hasta el mes de diciembre de 1992, separándose como organismos descentralizados a posteriori de esa fecha.

A partir del mes de agosto de 2007 se incluye la información de la planta de personal perteneciente al Laboratorio Productor de Fármacos Medicinales (LIF) habiendo estado incluida hasta la fecha en los cargos correspondientes al Ministerio de Salud.

Algo similar sucedió con las plantas que componen el Poder Ejecutivo. Dentro de los cargos docentes y de las horas cátedras se nota el fuerte impacto que a partir de la Ley Nacional N° 24049 del año 1992 tuvo la transferencia de los servicios nacionales a la Provincia. Recién a partir de enero de 1995 el Ministerio de Educación los incorpora en la información mensual.

Las Horas Cátedra fueron convertidas en cargos mediante el divisor 30.

Además en el Poder Ejecutivo se dieron modificaciones institucionales tales como:

- A partir del mes de octubre de 1994 comienza a funcionar la Secretaría de Promoción Comunitaria, hoy Ministerio de Desarrollo Social.
- A partir de enero de 2003 se incorporan los cargos pertenecientes a la Secretaría de Estado de Medio Ambiente y Desarrollo Sustentable como una nueva jurisdicción.
- En el Ministerio de Salud y Medio Ambiente a partir de enero de 2005 se incluyen los cargos ocupados en Planta Permanente del Hospital Italiano, transferido a la Provincia.
- A partir del mes de noviembre de 2007 se incorpora la planta de personal de la Sindicatura General de la Provincia.
- A partir de enero del ejercicio 2008, se modifica la clasificación Institucional de acuerdo a las nuevas denominaciones que adquieren las jurisdicciones de la Administración Central en el marco de la Ley de Ministerios N° 12817.
- A partir del mes de diciembre del ejercicio 2011 se incorpora la planta de personal de las Secretarías de Estado de Energía y de Hábitat.
- Desde el mes de mayo de 2013 se incorpora el personal perteneciente a la categoría "Cargo Diferente Definitivo" establecidos por la Ley N° 13197 y Decreto N° 2098/11 y comprendidos en el Estatuto General del Personal de la Administración Pública Ley N° 8525 y los comprendidos en la Ley N° 9282 en los Ministerios de Educación y Salud. A partir del mes de abril de 2014 los tres conceptos involucrados en esta ley (escalafón general, docentes y profesionales del arte de curar) se incorporaron a los restantes datos de los cargos ocupados, con lo cual no se publica el cuadro que hacía referencia a los mismos.
- A partir del mes de diciembre de 2015 por la nueva Ley Orgánica de Ministerios del Poder Ejecutivo N° 13509 promulgada por Decreto N° 4379 de fecha 16 de diciembre de 2015, se modifica la clasificación Institucional de acuerdo a las nuevas denominaciones que adquieren las jurisdicciones de la Administración Central. Se incorpora el Ministerio de Infraestructura y Transporte; el Ministerio de Medio Ambiente y la Secretaría de Ciencia,

Tecnología e Innovación cambia de rango, pasa a ser Ministerio de Ciencia, Tecnología e Innovación Productiva.

- Mediante el Decreto N° 0021 de fecha 12 de enero de 2016, el Ministerio de Aguas, Servicios Públicos y Medio Ambiente transfiere, según corresponda a partir del 1ro. de enero de 2016, tanto al Ministerio de Infraestructura y Transporte como al Ministerio de Medio Ambiente, a todos los agentes que integran las dependencias que por aplicación de la nueva Ley de Ministerios N° 13509 hasta el 11 de diciembre de 2015 pertenecían a aquella Jurisdicción.
- Empresas del Estado: desde mayo de 2018 se incorpora la sociedad anónima con participación estatal mayoritaria, que se denomina ENERFE “Santa Fe Gas y Energías Renovables S.A.P.E.M. Creada por Ley N° 13527, aprobada por Decreto N° 0529 del 28 de marzo de 2016.
- Por medio de la Ley N° 14028, promulgada el 23 de junio de 2021, que modifica la Ley de Ministerios N° 13920, se crea el Ministerio de Igualdad, Género y Diversidad, en reemplazo de la Secretaria de Estado de Igualdad y Género en la estructura del Gabinete del Poder Ejecutivo, y a través del Decreto N° 1160 del 15/07/2021 se aprueba la estructura orgánico funcional del citado Ministerio.

Con el objeto de no alterar la serie que se inició en el año 1980, el personal ocupado del Tribunal de Cuentas de la Provincia figura dentro del personal escalafonado bajo el Decreto N° 2695/83 (Escalafón General) en el Poder Ejecutivo a pesar de que a partir de la sanción de la Ley N° 12510 en el mes de noviembre de 2005 se estableció la dependencia de este organismo del Poder Legislativo. En cambio en los cuadros por escalafones o sectores de trabajo cuya serie comienza en el año 1999, se incorpora el personal del Tribunal de Cuentas a partir del año 2007, dependiendo del Poder Legislativo.

Respecto al cuadro que relaciona la planta ocupada con la población provincial anual, se trabaja con las últimas proyecciones disponibles según IPEC.

DIRECCIÓN GENERAL DE PROGRAMACIÓN Y ESTADÍSTICA HACENDAL

PROVINCIA DE SANTA FE

CARGOS OCUPADOS EN PLANTA PERMANENTE Y TEMPORARIA

Años 1980 -2022 al 31 de diciembre. Año 2023 al 30 de septiembre

JURISDICCION U ORGANISMO	CARGOS AL																	
	31/12/1980	31/12/1983	31/12/1987	31/12/1991	31/12/1992	31/12/1993	31/12/1994	31/12/1995	31/12/1996	31/12/1997	31/12/1998	31/12/1999	31/12/2000	31/12/2001	31/12/2002	31/12/2003	31/12/2004	31/12/2005
I - ADMINISTRACION CENTRAL	51.195	55.956	65.423	73.679	74.913	73.960	74.345	83.845	83.083	84.069	87.642	88.650	90.401	91.724	93.038	93.627	94.653	96.835
- Poder Ejecutivo	48.930	53.494	62.011	69.533	70.539	69.573	69.915	79.493	78.694	79.712	83.306	84.393	86.134	87.530	88.920	89.548	90.552	92.752
Autoridades Superiores	43	40	51	70	100	109	111	65	108	112	117	101	128	126	127	108	180	188
Gabinete	11	6	127	43	61	68	70	28	59	66	73	45	56	68	63	17	52	76
Decreto 2695 /83 (Esc.Cral.)	15.529	18.682	20.868	23.156	22.117	21.246	22.171	23.140	22.517	22.631	23.633	23.753	23.738	23.909	24.275	24.232	24.230	25.562
Cargos Docentes	17.902	20.120	22.922	26.284	27.891	27.997	27.774	33.731	33.746	33.987	34.715	35.132	35.689	35.931	35.933	35.756	35.856	35.943
Horas Cátedra	1.436	2.722	3.901	4.398	4.401	4.354	7.308	7.301	7.494	8.133	8.954	8.954	9.855	9.855	9.841	9.886	9.939	10.007
Salud y Arte de Curar (Incluye Residentes Ley 9529)	2.079	2.303	2.377	2.769	2.647	2.530	2.333	2.267	2.190	2.172	2.021	2.169	2.140	2.115	3.251	3.304	3.302	3.638
Seguridad	11.886	12.283	12.712	13.041	13.063	12.971	12.846	12.717	12.504	12.987	14.350	13.977	15.173	15.234	15.140	15.957	16.714	17.056
Gráficos			229	206	196	193	198	181	164	157	147	145	140	141	140	138	137	136
Resto	44	60	3	63	66	58	58	56	54	55	56	56	56	58	58	59	59	63
Obras Sanitarias (S.P.A.R.)									51	51	61	61	60	93	92	91	83	83
- Poder Legislativo	105	89	911	1.242	1.421	1.437	1.472	1.389	1.466	1.462	1.479	1.375	1.363	1.216	1.146	1.087	1.111	1.097
- Poder Judicial	2.160	2.373	2.501	2.904	2.953	2.950	2.958	2.963	2.923	2.895	2.857	2.882	2.904	2.978	2.972	2.992	2.990	2.986
II - ORGANISMOS DESCENTRALIZADOS Y EMPRESAS	9.762	12.363	14.281	13.120	13.415	13.186	13.205	11.452	10.882	10.116	7.530	7.384	6.961	6.819	6.749	6.678	6.637	6.570
Sindicatura General de la Provincia																		
Dirección Provincial de Vialidad	2.376	2.227	2.132	2.019	1.934	1.862	1.761	1.686	1.534	1.421	1.332	1.302	1.276	1.252	1.237	1.218	1.201	1.153
Dirección Provincial de Vivienda y Urbanismo	226	239	371	327	326	319	316	311	305	301	288	288	380	400	398	385	388	375
Instituto Autárquico Provincial de Obras Social	307	370	464	491	471	464	458	540	528	524	514	506	498	494	489	480	483	473
Instituto Autárquico Provincial de Industrias Penitenciarias				65	64	60	54	58	57	59	53	58	59	56	58	58	58	50
Caja de Jubilaciones y Pensiones de la Provincia	130	140	167	165	154	150	143	145	143	144	142	135	134	133	128	128	124	195
Administración Provincial de Impuestos				1.074	1.049	1.053	1.053	951	928	916	912	903	900	894	891	874	874	852
Servicio de Catastro e Información Territorial					241	242	235	227	227	221	237	242	240	239	240	238	238	244
Empresa Provincial de la Energía	1.556	3.366	4.599	4.474	4.221	4.018	4.303	4.159	3.994	3.896	3.744	3.635	3.160	3.097	3.061	3.036	3.030	2.992
Dirección Provincial de Obras Sanitarias - Residual	926	1.398	1.704	1.860	1.748	1.728	1.710	88	87	65	62	60	57					
Ente Regulador de Servicios Sanitarios								75	72	72	73	72	73	72	72	72	71	70
Aeropuerto Internacional de Rosario																		
Caja de Asistencia Social - Lotería											11	9	9	12	10	10	10	9
Banco Santa Fe S.A. - Residual											159	158	159	154	153	154	152	152
Ente Zona Franca Santafesina	4.241	4.623	4.844	3.719	3.423	3.295	3.165	3.102	2.984	2.479	15	12	8	4	4	4	3	3
Agencia Santafesina de Seguridad Alimentaria													3	3	3	3	3	2
Aguas Santafesinas S.A.																		
Laboratorio Productor de Fármacos Medicinales																		
ENERFE(Santa Fe gas y Energías Renovables S.A.P.E.M.)																		
III - PERSONAL BANCARIO TRANSFERIDO (Leyes N° 11.387-art. 6° y N° 11.696-art. 37°)										149	1.156	1.452	1.689	1.719	1.715	1.698	1.706	1.690
TOTAL SECTOR PUBLICO (I+II+III)	60.957	68.319	79.704	86.799	88.328	87.146	87.550	95.297	93.965	94.334	96.328	97.486	99.051	100.262	101.502	102.003	102.996	105.095

NOTA: El incremento de la planta de cargos respecto a noviembre de 2019 asciende a 2.948 cargos, luego del ajuste por los pases a planta de contratados con anterioridad al 10/12/2019 (1.707 cargos), los contratados con motivo de la emergencia por COVID (3.478 cargos médicos, enfermeros y serv. generales) y la implementación del Programa Nacional "Plan 25" y del Programa "Avance Continuo". Este incremento neto de cargos creados corresponde a docentes y agentes de seguridad.

Al total de cargos de la planilla de Recursos Humanos se incorporan las horas cátedras convertidas a cargo mediante divisor 30.

FUENTE: Dirección General de Programación y Estadística Hacendaria sobre la base de datos suministrados por la Dirección Provincial de Desarrollos Institucionales del Ministerio de Economía Gobierno de Santa Fe.

DIRECCIÓN GENERAL DE PROGRAMACIÓN Y ESTADÍSTICA HACENDAL

PROVINCIA DE SANTA FE

CARGOS OCUPADOS EN PLANTA PERMANENTE Y TEMPORARIA

Años 1980 -2022 al 31 de diciembre. Año 2023 al 30 de septiembre

JURISDICCION U ORGANISMO	CARGOS AL																	
	31/12/2006	31/12/2007	31/12/2008	31/12/2009	31/12/2010	31/12/2011	31/12/2012	31/12/2013	31/12/2014	31/12/2015	31/12/2016	31/12/2017	31/12/2018	31/12/2019	31/12/2020	31/12/2021	31/12/2022	30/09/2023
I - ADMINISTRACION CENTRAL	98.429	102.690	104.554	105.387	108.110	108.682	114.639	120.216	123.963	128.834	130.308	131.522	131.454	133.493	133.997	134.369	135.078	145.837
- Poder Ejecutivo	94.272	98.525	100.375	101.127	103.782	104.405	110.149	115.374	118.850	123.512	124.715	125.908	125.802	127.726	128.281	128.625	129.315	139.970
Autoridades Superiores	190	188	282	287	297	314	339	355	367	329	429	441	465	136	321	329	341	328
Gabinete	82	39	177	211	239	163	324	389	436	269	403	431	440	95	63	74	88	97
Decreto 2695/83 (Esc.Gral.)	26.101	28.157	28.390	28.410	29.383	29.485	31.644	33.212	33.653	34.696	34.610	34.786	34.631	35.701	35.605	35.169	34.994	39.526
Cargos Docentes	36.340	36.742	37.683	38.083	37.964	38.049	39.212	41.051	42.269	42.723	42.515	42.325	42.323	44.249	44.535	44.584	45.057	45.579
Horas Cátedra	10.193	10.343	10.504	10.652	10.728	11.464	11.773	12.617	13.159	13.890	14.187	14.897	14.900	14.853	14.965	15.364	15.780	17.619
Salud y Arte de Curar (Incluye Residentes Ley 9529)	3.690	3.998	4.035	4.132	4.623	4.900	5.882	6.257	6.201	6.411	6.797	7.158	7.339	7.433	7.401	7.409	7.418	7.621
Seguridad	17.427	18.797	19.044	19.109	20.305	19.799	20.750	21.280	22.562	24.996	25.581	25.691	25.557	25.124	25.280	25.584	25.534	29.106
Gráficos	134	132	125	118	114	103	99	94	84	84	80	76	71	63	55	56	47	39
Resto	62	83	81	77	81	81	79	76	81	80	82	82	58	56	55	55	55	54
Obras Sanitarias (S.P.A.R.)	53	46	54	48	48	47	47	43	38	34	31	21	18	16	1	1	1	1
- Poder Legislativo	1.120	1.104	1.165	1.184	1.179	1.131	1.281	1.388	1.482	1.530	1.614	1.596	1.617	1.626	1.616	1.649	1.654	1.670
- Poder Judicial	3.037	3.061	3.014	3.076	3.149	3.146	3.209	3.454	3.631	3.792	3.979	4.018	4.035	4.141	4.100	4.095	4.109	4.197
II - ORGANISMOS DESCENTRALIZADOS Y EMPRESAS	6.978	8.172	8.292	8.351	8.390	8.649	8.867	8.929	9.093	9.399	9.339	9.195	9.011	8.870	8.626	8.615	8.643	8.962
Sindicatura General de la Provincia		29	30	32	32	34	33	34	34	30	31	29	30	29	30	27	26	32
Dirección Provincial de Vitalidad	1.084	1.176	1.108	1.131	1.217	1.162	1.161	1.085	1.213	1.238	1.175	1.107	1.039	993	922	874	867	989
Dirección Provincial de Vivienda y Urbanismo	373	370	426	437	433	420	470	460	391	443	421	397	368	347	335	373	373	395
Instituto Autárquico Provincial de Obras Social	496	511	495	500	494	480	461	449	487	462	466	468	458	447	424	407	396	388
Instituto Autárquico Provincial de Industrias Penitenciarias	56	54	69	86	106	100	99	101	99	98	97	133	133	132	130	128	127	139
Caja de Jubilaciones y Pensiones de la Provincia	189	261	259	252	242	245	242	231	234	250	241	231	210	209	200	196	189	189
Administración Provincial de Impuestos	987	1.006	985	952	906	926	883	951	912	930	874	793	734	684	629	590	543	577
Servicio de Catastro e Información Territorial	289	294	287	280	265	316	310	325	378	410	392	371	345	329	317	325	307	321
Empresa Provincial de la Energía	3.226	3.144	3.210	3.236	3.258	3.382	3.494	3.549	3.597	3.714	3.835	3.876	3.903	3.948	3.874	3.913	3.946	4.042
Dirección Provincial de Obras Sanitarias - Residual																		
Ente Regulador de Servicios Sanitarios	85	91	87	81	80	78	76	74	68	79	79	78	70	67	62	87	81	95
Aeropuerto Internacional de Rosario	30	28	28	34	37	37	48	46	47	53	51	49	46	49	47	94	94	92
Caja de Asistencia Social - Lotería	157	191	185	180	174	169	216	243	236	256	244	240	235	229	223	210	199	218
Banco Santa Fe S.A. - Residual	3	3	6	6	6	6	6	6	6	6	6	6	6	6	6	6	6	6
Ente Zona Franca Santafesina	3	5	5	6	6	6	6	6	6	6	5	5	7	6	7	7	7	11
Agencia Santafesina de Seguridad Alimentaria						117	124	126	126	119	117	114	113	110	101	100	100	100
Aguas Santafesinas S.A.		942	1.045	1.072	1.072	1.105	1.154	1.149	1.177	1.208	1.201	1.194	1.199	1.196	1.209	1.220	1.272	1.266
Laboratorio Productor de Fármacos Medicinales		67	67	66	62	66	84	84	82	103	102	102	99	96	96	96	96	96
ENERFE(Santa Fe gas y Energías Renovables S.A.P.E.M.)													4	4	4	5	7	6
III - PERSONAL BANCARIO TRANSFERIDO (Leyes N° 11.387-art. 6° y N° 11.696-art. 37°)	1.016	100	41	23	14	11	5	3	1									
TOTAL SECTOR PUBLICO (I+II+III)	106.423	110.962	112.887	113.761	116.514	117.342	123.511	129.148	133.057	138.233	139.647	140.717	140.465	142.363	142.623	142.984	143.721	154.799
Menos																		
Contratados con anterioridad al 11/12/2019 que pasaron a planta																		1.707
Contratados con motivo de la emergencia COVID (médicos, enfermeros y serv. generales)																		3.478
Implementación del Programa Nacional "Plan 25" y del Programa "Avance Continuo"																		3.319
TOTAL SECTOR PÚBLICO AJUSTADO	106.423	110.962	112.887	113.761	116.514	117.342	123.511	129.148	133.057	138.233	139.647	140.717	140.465	142.363	142.623	142.984	143.721	146.295

NOTA: El incremento de la planta de cargos respecto a noviembre de 2019 asciende a 2.948 cargos, luego del ajuste por los pasas a planta de contratados con anterioridad al 10/12/2019 (1.707 cargos), los contratados con motivo de la emergencia por COVID (3.478 cargos médicos, enfermeros y serv. generales) y la implementación del Programa Nacional "Plan 25" y del Programa "Avance Continuo". Este incremento neto de cargos creados corresponde a docentes y agentes de seguridad.

Al total de cargos de la planilla de Recursos Humanos se incorporan las horas cátedras convertidas a cargo mediante divisor 30.

FUENTE: Dirección General de Programación y Estadística Hacendal sobre la base de datos suministrados por la Dirección Provincial de Desarrollos Institucionales del Ministerio de Economía Gobierno de Santa Fe.

DIRECCIÓN GENERAL DE PROGRAMACIÓN Y ESTADÍSTICA HACENDAL

PROVINCIA DE SANTA FE
COMPOSICION RELATIVA DE LA PLANTA DE PERSONAL DEL SECTOR PUBLICO PROVINCIAL AMPLIADO
CARGOS OCUPADOS EN PLANTA PERMANENTE Y TEMPORARIA

Años 1980 -2022 al 31 de diciembre. Año 2023 al 30 de septiembre

TOTAL DEL SECTOR PUBLICO AMPLIADO = 100

JURISDICCION U ORGANISMO	CARGOS AL																	
	31/1/1980	31/12/1983	31/12/1987	31/12/1991	31/12/1992	31/12/1993	31/12/1994	31/12/1995	31/12/1996	31/12/1997	31/12/1998	31/12/1999	31/12/2000	31/12/2001	31/12/2002	31/12/2003	31/12/2004	31/12/2005
I - ADMINISTRACION CENTRAL	83.99	81.90	82.08	84.88	84.81	84.87	84.92	87.98	88.42	89.12	90.98	90.94	91.27	91.48	91.66	91.79	91.90	92.14
- Poder Ejecutivo	80.27	78.30	77.80	80.11	79.86	79.83	79.86	83.42	83.75	84.50	86.48	86.57	86.96	87.30	87.60	87.79	87.92	88.26
Autoridades Superiores	0.07	0.06	0.06	0.08	0.11	0.13	0.13	0.07	0.11	0.12	0.12	0.10	0.13	0.13	0.13	0.11	0.17	0.18
Gabinete	0.02	0.01	0.16	0.05	0.07	0.08	0.08	0.03	0.06	0.07	0.08	0.05	0.06	0.07	0.06	0.02	0.05	0.07
Decreto 2695/83 (Esc.Gral.)	25.48	27.35	26.18	26.68	25.04	24.38	25.32	24.28	23.96	23.99	24.53	24.37	23.97	23.85	23.92	23.76	23.53	24.32
Cargos Docentes	29.37	29.45	28.76	30.28	31.58	32.13	31.72	35.40	35.91	36.03	36.04	36.04	36.03	35.84	35.40	35.05	34.81	34.20
Horas Cátedra	2.36	0.00	3.42	4.49	4.98	5.05	4.97	7.67	7.77	7.94	8.44	9.18	9.04	9.83	9.70	9.69	9.65	9.52
Salud y Arte de Curar (Incluye Residentes Ley 9529)	3.41	3.37	2.98	3.19	3.00	2.90	2.66	2.38	2.33	2.30	2.10	2.22	2.16	2.11	3.20	3.24	3.21	3.46
Seguridad	19.50	17.98	15.95	15.02	14.79	14.88	14.67	13.34	13.31	13.77	14.90	14.34	15.32	15.19	14.92	15.64	16.23	16.23
Gráficos	0.00	0.00	0.29	0.24	0.22	0.22	0.23	0.19	0.17	0.17	0.15	0.15	0.14	0.14	0.14	0.14	0.13	0.13
Resto	0.07	0.09	0.00	0.07	0.07	0.07	0.07	0.06	0.06	0.06	0.06	0.06	0.06	0.06	0.06	0.06	0.06	0.06
Obras Sanitarias (S.P.A.R.)	0.00	0.00	0.00	0.00	0.00	0.00	0.00	0.00	0.05	0.05	0.06	0.06	0.06	0.09	0.09	0.09	0.08	0.08
- Poder Legislativo	0.17	0.13	1.14	1.43	1.61	1.65	1.68	1.46	1.56	1.55	1.54	1.41	1.38	1.21	1.13	1.07	1.08	1.04
- Poder Judicial	3.54	3.47	3.14	3.35	3.34	3.39	3.38	3.11	3.11	3.07	2.97	2.96	2.93	2.97	2.93	2.93	2.90	2.84
II - ORGANISMOS DESCENTRALIZADOS Y EMPRESAS	16.01	18.10	17.92	15.12	15.19	15.13	15.08	12.02	11.58	10.72	7.82	7.57	7.03	6.80	6.65	6.55	6.44	6.25
Sindicatura General de la Provincia	0.00																	
Dirección Provincial de Vialidad	3.90	3.26	2.67	2.33	2.19	2.14	2.01	1.77	1.63	1.51	1.38	1.34	1.29	1.25	1.22	1.19	1.17	1.10
Dirección Provincial de Vivienda y Urbanismo	0.37	0.35	0.47	0.38	0.37	0.37	0.36	0.33	0.32	0.32	0.30	0.30	0.38	0.40	0.39	0.38	0.38	0.36
Instituto Autárquico Provincial de Obras Social	0.50	0.54	0.58	0.57	0.53	0.53	0.52	0.57	0.56	0.56	0.53	0.52	0.50	0.49	0.48	0.47	0.47	0.45
Instituto Autárquico Provincial de Industrias Penitenciarias	0.00	0.00	0.00	0.07	0.07	0.07	0.06	0.06	0.06	0.06	0.06	0.06	0.06	0.06	0.06	0.06	0.06	0.05
Caja de Jubilaciones y Pensiones de la Provincia	0.21	0.20	0.21	0.19	0.17	0.17	0.16	0.15	0.15	0.15	0.15	0.14	0.14	0.13	0.13	0.13	0.12	0.19
Administración Provincial de Impuestos	0.00	0.00	0.00	0.00	1.22	1.20	1.20	1.10	1.01	0.98	0.95	0.94	0.91	0.90	0.88	0.87	0.85	0.81
Servicio de Catastro e Información Territorial	0.00	0.00	0.00	0.00	0.00	0.28	0.28	0.25	0.24	0.24	0.23	0.24	0.24	0.24	0.24	0.24	0.23	0.23
Empresa Provincial de la Energía	2.55	4.93	5.77	5.15	4.78	4.61	4.91	4.36	4.25	4.13	3.89	3.73	3.19	3.09	3.02	2.98	2.94	2.85
Dirección Provincial de Obras Sanitarias - Residual	1.52	2.05	2.14	2.14	1.98	1.98	1.95	0.09	0.09	0.07	0.06	0.06	0.06	0.00	0.00	0.00	0.00	0.00
Ente Regulador de Servicios Sanitarios	0.00	0.00	0.00	0.00	0.00	0.00	0.00	0.08	0.08	0.08	0.08	0.08	0.07	0.07	0.07	0.07	0.07	0.07
Aeropuerto Internacional de Rosario	0.00	0.00	0.00	0.00	0.00	0.00	0.00	0.00	0.00	0.00	0.01	0.01	0.01	0.01	0.01	0.01	0.01	0.01
Caja de Asistencia Social - Lotería	0.00	0.00	0.00	0.00	0.00	0.00	0.00	0.00	0.00	0.00	0.17	0.16	0.16	0.16	0.15	0.15	0.15	0.14
Banco Santa Fe S.A. Residual	6.96	6.77	6.08	4.28	3.88	3.78	3.62	3.26	3.18	2.63	0.02	0.01	0.01	0.00	0.00	0.00	0.00	0.00
Ente Zona Franca Santafesina	0.00	0.00	0.00	0.00	0.00	0.00	0.00	0.00	0.00	0.00	0.00	0.00	0.00	0.00	0.00	0.00	0.00	0.00
Agencia Santafesina de Seguridad Alimentaria	0.00	0.00	0.00	0.00	0.00	0.00	0.00	0.00	0.00	0.00	0.00	0.00	0.00	0.00	0.00	0.00	0.00	0.00
Aguas Santafesinas S.A.	0.00	0.00	0.00	0.00	0.00	0.00	0.00	0.00	0.00	0.00	0.00	0.00	0.00	0.00	0.00	0.00	0.00	0.00
Laboratorio Productor de Fármacos Medicinales	0.00	0.00	0.00	0.00	0.00	0.00	0.00	0.00	0.00	0.00	0.00	0.00	0.00	0.00	0.00	0.00	0.00	0.00
ENERFE(Santa Fe gas y Energías Renovables S.A.P.E.M.)	0.00	0.00	0.00	0.00	0.00	0.00	0.00	0.00	0.00	0.00	0.00	0.00	0.00	0.00	0.00	0.00	0.00	0.00
III - PERSONAL BANCARIO TRANSFERIDO (Leyes N° 11.387-art. 6° y N° 11.696-art. 37°)	0.00	0.00	0.00	0.00	0.00	0.00	0.00	0.00	0.00	0.16	1.20	1.49	1.71	1.71	1.69	1.66	1.66	1.61
	0.00	0.00	0.00	0.00	0.00	0.00	0.00	0.00	0.00	0.00	0.00	0.00	0.00	0.00	0.00	0.00	0.00	0.00
TOTAL SECTOR PUBLICO (I+II+III)	100.00	100.00	100.00	100.00	100.00	100.00	100.00	100.00	100.00	100.00	100.00	100.00	100.00	100.00	100.00	100.00	100.00	100.00

NOTA: El incremento de la planta de cargos respecto a noviembre de 2019 asciende a 2.948 cargos, luego del ajuste por los pases a planta de contratados con anterioridad al 10/12/2019 (1.707 cargos), los contratados con motivo de la emergencia por COVID (3.478 cargos médicos, enfermeros y serv. generales) y la implementación del Programa Nacional "Plan 25" y del Programa "Avance Continuo". Este incremento neto de cargos creados corresponde a docentes y agentes de seguridad.

Al total de cargos de la planilla de Recursos Humanos se incorporan las horas cátedras convertidas a cargo mediante divisor 30.

FUENTE: Dirección General de Programación y Estadística Hacendaria sobre la base de datos suministrados por la Dirección Provincial de Desarrollos Institucionales del Ministerio de Economía Gobierno de Santa Fe.

DIRECCIÓN GENERAL DE PROGRAMACIÓN Y ESTADÍSTICA HACENDAL

PROVINCIA DE SANTA FE

COMPOSICION RELATIVA DE LA PLANTA DE PERSONAL DEL SECTOR PUBLICO PROVINCIAL AMPLIADO

CARGOS OCUPADOS EN PLANTA PERMANENTE Y TEMPORARIA

Años 1980 -2022 al 31 de diciembre. Año 2023 al 30 de septiembre

TOTAL DEL SECTOR PUBLICO AMPLIADO = 100

JURISDICCION U ORGANISMO	CARGOS AL																	
	31/12/2006	31/12/2007	31/12/2008	31/12/2009	31/12/2010	31/12/2011	31/12/2012	31/12/2013	31/12/2014	31/12/2015	31/12/2016	31/12/2017	31/12/2018	31/12/2019	31/12/2020	31/12/2021	31/12/2022	30/9/2023
I - ADMINISTRACION CENTRAL	92.49	92.55	92.62	92.64	92.79	92.62	92.82	93.08	93.17	93.20	93.31	93.47	93.58	93.77	93.95	93.97	93.99	94.21
- Poder Ejecutivo	88.58	88.79	88.92	88.89	89.07	88.97	89.18	89.33	89.32	89.35	89.31	89.48	89.56	89.72	89.94	89.96	89.98	90.42
Autoridades Superiores	0.18	0.17	0.25	0.25	0.25	0.27	0.27	0.27	0.28	0.24	0.31	0.31	0.33	0.10	0.23	0.23	0.24	0.21
Gabinete	0.08	0.04	0.16	0.19	0.21	0.14	0.26	0.30	0.33	0.19	0.29	0.31	0.31	0.07	0.04	0.05	0.06	0.06
Decreto 2695/83 (Esc.Gral.)	24.53	25.38	25.15	24.97	25.22	25.13	25.62	25.72	25.29	25.10	24.78	24.72	24.65	25.08	24.96	24.60	24.35	25.53
Cargos Docentes	34.15	33.11	33.38	33.48	32.58	32.43	31.75	31.79	31.77	30.91	30.44	30.08	30.13	31.08	31.23	31.18	31.35	29.44
Horas Cátedra	9.58	9.32	9.30	9.36	9.21	9.77	9.53	9.77	9.89	10.05	10.16	10.59	10.61	10.43	10.49	10.75	10.98	11.38
Salud y Arte de Curar (Incluye Residentes Ley 9529)	3.47	3.60	3.57	3.63	3.97	4.18	4.76	4.84	4.66	4.64	4.87	5.09	5.22	5.22	5.19	5.18	5.16	4.92
Seguridad	16.38	16.94	16.87	16.80	17.43	16.87	16.80	16.48	16.96	18.08	18.32	18.26	18.19	17.65	17.73	17.89	17.77	18.80
Gráficos	0.13	0.12	0.11	0.10	0.10	0.09	0.08	0.07	0.06	0.06	0.06	0.05	0.05	0.04	0.04	0.04	0.03	0.03
Resto	0.06	0.07	0.07	0.07	0.07	0.07	0.06	0.06	0.06	0.06	0.06	0.06	0.04	0.04	0.04	0.04	0.04	0.03
Obras Sanitarias (S.P.A.R.)	0.05	0.04	0.05	0.04	0.04	0.04	0.04	0.03	0.03	0.02	0.02	0.01	0.01	0.01	0.00	0.00	0.00	0.00
- Poder Legislativo	1.05	0.99	1.03	1.04	1.01	0.96	1.04	1.07	1.11	1.11	1.16	1.13	1.15	1.14	1.13	1.15	1.15	1.08
- Poder Judicial	2.85	2.76	2.67	2.70	2.70	2.68	2.60	2.67	2.73	2.74	2.85	2.86	2.87	2.91	2.87	2.86	2.86	2.71
II - ORGANISMOS DESCENTRALIZADOS Y EMPRESAS	6.56	7.36	7.35	7.34	7.20	7.37	7.18	6.91	6.83	6.80	6.69	6.53	6.42	6.23	6.05	6.03	6.01	5.79
Sindicatura General de la Provincia		0.03	0.03	0.03	0.03	0.03	0.03	0.03	0.03	0.02	0.02	0.02	0.02	0.02	0.02	0.02	0.02	0.02
Dirección Provincial de Vialidad	1.02	1.06	0.98	0.99	1.04	0.99	0.94	0.85	0.91	0.90	0.84	0.79	0.74	0.69	0.65	0.61	0.60	0.64
Dirección Provincial de Vivienda y Urbanismo	0.35	0.33	0.38	0.38	0.37	0.36	0.38	0.36	0.29	0.32	0.30	0.28	0.26	0.24	0.23	0.26	0.26	0.26
Instituto Autárquico Provincial de Obras Social	0.47	0.46	0.44	0.44	0.42	0.41	0.37	0.35	0.37	0.33	0.33	0.33	0.33	0.31	0.30	0.28	0.28	0.25
Instituto Autárquico Provincial de Industrias Penitenciarias	0.05	0.05	0.06	0.08	0.09	0.09	0.08	0.08	0.07	0.07	0.07	0.09	0.09	0.09	0.09	0.09	0.09	0.09
Caja de Jubilaciones y Pensiones de la Provincia	0.18	0.24	0.23	0.22	0.21	0.21	0.20	0.18	0.18	0.17	0.16	0.16	0.15	0.15	0.14	0.14	0.14	0.12
Administración Provincial de Impuestos	0.93	0.91	0.87	0.84	0.78	0.79	0.71	0.74	0.69	0.67	0.63	0.56	0.52	0.48	0.44	0.41	0.38	0.37
Servicio de Catastro e Información Territorial	0.27	0.26	0.25	0.25	0.23	0.27	0.25	0.25	0.28	0.30	0.28	0.26	0.25	0.23	0.22	0.23	0.21	0.21
Empresa Provincial de la Energía	3.03	2.83	2.84	2.84	2.80	2.88	2.83	2.75	2.70	2.69	2.75	2.75	2.78	2.77	2.72	2.74	2.75	2.61
Dirección Provincial de Obras Sanitarias - Residual	0.00	0.00	0.00	0.00	0.00	0.00	0.00	0.00	0.00	0.00	0.00	0.00	0.00	0.00	0.00	0.00	0.00	0.00
Ente Regulador de Servicios Sanitarios	0.08	0.08	0.08	0.07	0.07	0.07	0.06	0.06	0.05	0.06	0.06	0.06	0.05	0.05	0.04	0.06	0.06	0.06
Aeropuerto Internacional de Rosario	0.03	0.03	0.02	0.03	0.03	0.03	0.04	0.04	0.03	0.04	0.04	0.04	0.03	0.03	0.03	0.03	0.07	0.06
Caja de Asistencia Social - Lotería	0.15	0.17	0.16	0.16	0.15	0.14	0.17	0.19	0.18	0.19	0.17	0.17	0.16	0.16	0.15	0.14	0.14	0.14
Banco Santa Fe S.A. Residual	0.00	0.00	0.01	0.01	0.01	0.01	0.00	0.00	0.00	0.00	0.00	0.00	0.004	0.004	0.004	0.004	0.00	0.00
Ente Zona Franca Santafesina	0.00	0.00	0.00	0.01	0.01	0.01	0.00	0.00	0.00	0.00	0.00	0.00	0.004	0.005	0.004	0.005	0.00	0.01
Agencia Santafesina de Seguridad Alimentaria	0.00	0.00	0.00	0.00	0.00	0.10	0.10	0.10	0.09	0.08	0.08	0.08	0.08	0.08	0.07	0.07	0.07	0.06
Aguas Santafesinas S.A.	0.00	0.85	0.93	0.94	0.92	0.94	0.93	0.89	0.88	0.87	0.86	0.85	0.85	0.84	0.85	0.85	0.89	0.82
Laboratorio Productor de Fármacos Medicinales	0.00	0.06	0.06	0.06	0.05	0.06	0.07	0.07	0.06	0.07	0.07	0.07	0.07	0.07	0.07	0.07	0.07	0.06
ENERFE(Santa Fe gas y Energías Renovables S.A.P.E.M.)	0.00	0.00	0.00	0.00	0.00	0.00	0.00	0.00	0.00	0.00	0.00	0.00	0.003	0.003	0.003	0.003	0.005	0.004
III - PERSONAL BANCARIO TRANSFERIDO (Leyes N° 11.387-art. 6° y N° 11.696-art. 37°)	0.95	0.09	0.04	0.02	0.01	0.01	0.00	0.00	0.00	0.00	0.00	0.00	0.00	0.00	0.00	0.00	0.00	0.00
TOTAL SECTOR PUBLICO (I+II+III)	100.00	100.00	100.00	100.00	100.00	100.00	100.00	100.00	100.00	100.00	100.00	100.00	100.00	100.00	100.00	100.00	100.00	100.00

NOTA: El incremento de la planta de cargos respecto a noviembre de 2019 asciende a 2.948 cargos, luego del ajuste por los pases a planta de contratados con anterioridad al 10/12/2019 (1.707 cargos), los contratados con motivo de la emergencia por COVID (3.478 cargos médicos, enfermeros y serv. generales) y la implementación del Programa Nacional "Plan 25" y del Programa "Avance Continuo". Este incremento neto de cargos creados corresponde a docentes y agentes de seguridad.

Al total de cargos de la planilla de Recursos Humanos se incorporan las horas cátedras convertidas a cargo mediante divisor 30.

FUENTE: Dirección General de Programación y Estadística Hacendal sobre la base de datos suministrados por la Dirección Provincial de Desarrollos Institucionales del Ministerio de Economía Gobierno de Santa Fe.

DIRECCIÓN GENERAL DE PROGRAMACIÓN Y ESTADÍSTICA HACENDAL

PROVINCIA DE SANTA FE
CARGOS OCUPADOS EN PLANTA PERMANENTE Y TEMPORARIA SEGÚN ESCALAFONES O SECTORES DE TRABAJO
 Periodo 1992 - 2022 al 31 diciembre Año 2022 al 30 de septiembre

JURISDICCION U ORGANISMO	1999	2000	2001	2002	2003	2004	2005	2006	2007	2008	2009	2010	2011	2012	2013	2014	2015	2016	2017	2018	2019	2020	2021	2022	2023
I - ADMINISTRACION CENTRAL	88.720	90.471	91.794	93.108	93.697	94.723	96.905	98.429	102.690	104.554	105.387	108.110	108.682	114.639	120.216	123.963	128.834	130.308	131.522	131.454	133.493	133.997	134.369	135.078	145.837
- Poder Ejecutivo	84.393	86.134	87.530	88.920	89.548	90.552	92.752	94.272	98.254	100.100	100.860	103.490	104.113	109.800	116.074	118.674	123.235	124.428	125.566	125.456	127.374	127.936	128.289	128.978	138.646
Autoridades Superiores	101	129	126	127	126	130	136	139	166	160	166	166	166	193	204	204	252	254	256	261	260	258	325	336	326
Gabinete	45	68	68	63	63	62	60	62	82	80	80	80	80	112	112	112	130	130	130	130	130	130	130	130	130
Decreto 2695/83 (Esc.Gral.)	23.763	23.738	23.909	24.275	24.232	24.230	25.562	26.101	27.889	28.118	28.146	29.093	29.197	31.359	32.937	33.380	34.424	34.328	34.447	34.290	35.364	35.265	34.837	34.662	39.207
Cargos Docentes	35.132	35.689	35.931	35.933	35.756	35.656	35.943	36.340	36.742	37.683	38.083	37.964	38.049	39.212	41.051	42.269	42.723	42.515	42.325	42.323	44.249	44.535	44.584	45.057	45.579
H. Cátedra Convertidas a Cargos por Divisor 30	8.954	8.954	8.955	8.941	8.886	8.939	10.007	10.193	10.343	10.504	10.652	10.728	11.464	11.773	12.617	13.159	13.890	14.187	14.897	14.890	14.853	14.900	15.364	15.780	17.619
Salud y Atm de Cuat.(Ley Resol. Ley 9528)	2.169	2.140	2.115	3.251	3.304	3.302	3.638	3.690	3.998	4.036	4.132	4.623	4.900	5.892	6.257	6.301	6.411	6.797	7.586	7.339	7.433	7.491	7.459	7.416	7.621
Seguridad	13.977	15.173	15.234	15.140	15.957	16.714	17.056	17.427	18.797	19.044	19.109	20.305	19.799	20.750	21.280	22.862	24.996	25.581	25.691	25.557	25.124	25.280	25.584	25.534	29.106
Gráficos	145	140	141	140	138	137	136	134	132	125	118	114	103	99	84	84	84	84	84	76	71	63	55	47	39
Obras Sanitarias (S.P.A.R.)	61	60	60	62	61	60	59	57	53	46	46	46	47	47	47	43	38	34	31	21	18	16	1	1	1
Resto	56	56	59	59	59	59	63	62	63	62	63	77	81	81	79	76	81	80	82	82	58	56	55	54	54
- Poder Legislativo	1.375	1.363	1.216	1.146	1.087	1.111	1.097	1.120	1.375	1.440	1.451	1.471	1.423	1.570	1.666	1.798	1.807	1.901	1.938	1.963	1.978	1.961	1.985	1.991	1.994
Autoridades Superiores	42	47	48	48	48	48	48	48	48	48	48	48	48	47	47	43	38	34	31	21	18	16	1	1	1
Autoridades Superiores Tribunal de Cuentas	43	43	44	44	44	44	44	44	44	44	44	44	44	44	44	43	3	5	5	3	5	5	5	5	5
Gabinete	1.221	1.204	1.055	967	940	949	938	958	953	1.007	1.027	1.018	989	1.121	1.224	1.317	1.390	1.463	1.443	1.455	1.462	1.454	1.482	1.488	1.503
Dietas	69	69	69	69	69	69	69	69	69	69	69	69	69	69	69	69	69	69	69	69	69	69	69	69	69
Decreto 2695/83 (Esc.Gral.) Tribunal de Cuentas	2.952	2.974	3.048	3.042	3.062	3.060	3.056	3.037	3.061	3.014	3.076	3.149	3.146	3.209	3.454	3.651	3.792	3.979	4.018	4.035	4.141	4.100	4.095	4.109	4.197
Autoridades Superiores	7	6	7	7	7	7	7	7	7	7	7	7	7	7	7	7	7	7	7	7	7	7	7	7	7
Justicia	2.945	2.968	3.041	3.035	3.055	3.053	3.049	3.030	3.054	3.007	3.069	3.142	3.137	3.200	3.445	3.622	3.783	3.970	4.009	4.026	4.132	4.091	4.086	4.104	4.188
II - ORGANISMOS DESCENTRALIZADOS	3.096	3.161	3.091	3.062	3.030	3.064	3.237	3.212	3.223	3.262	3.371	3.432	3.467	3.516	3.622	3.494	3.622	3.494	3.224	3.127	2.969	2.810	2.774	2.730	2.975
Sindicatura General de la Provincia	0	0	0	0	0	0	0	0	29	30	32	32	32	34	34	34	34	34	31	29	30	29	30	27	32
Autoridades Superiores y Gabinete																									
Decreto 2695/83 (Esc.Gral.)									29	30	32	32	34	34	34	34	34	34	31	29	30	29	30	27	32
Ente Zona Franca Santafesina	0	3	3	3	3	3	2	3	5	6	6	6	6	6	6	6	6	6	5	5	5	7	7	7	11
Autoridades Superiores y Gabinete																									
Decreto 2695/83 (Esc.Gral.)																									
Dirección Provincial de Vialidad	1.302	1.276	1.252	1.237	1.218	1.201	1.153	1.084	1.172	1.105	1.129	1.217	1.162	1.161	1.095	1.213	1.238	1.175	1.107	1.039	983	922	874	867	989
Autoridades Superiores y Gabinete																									
Vialidad	1.299	1.270	1.246	1.231	1.213	1.195	1.147	1.078	1.166	1.100	1.125	1.214	1.159	1.158	1.092	1.210	1.235	1.172	1.105	1.037	981	920	872	865	987
Decreto 2695/83 (Esc.Gral.)																									
Dirección Provincial de Vivienda y Urbanismo	288	300	400	398	385	388	375	370	426	437	433	420	470	460	391	443	421	397	368	347	335	373	373	387	395
Autoridades Superiores y Gabinete																									
Decreto 2695/83 (Esc.Gral.)	285	377	396	394	381	384	371	369	421	431	425	412	462	453	382	435	413	388	360	342	334	372	372	384	394
Instituto Autárquico Pol. de Ind. Penitenciarias	58	59	56	58	56	58	50	56	53	69	86	106	100	99	101	99	98	97	133	133	132	130	129	127	139
Autoridades Sup. Gabinete y Resto																									
Seguridad	58	58	55	57	57	56	48	55	53	68	85	105	99	98	100	98	97	98	132	132	131	129	127	126	138
Administración Provincial de Impuestos	912	903	900	894	891	874	852	987	1.006	985	952	906	926	883	951	912	930	874	793	734	684	629	590	543	577
Autoridades Superiores y Gabinete																									
Decreto 2695/83 (Esc.Gral.)	3	3	3	3	3	3	3	3	3	3	3	3	3	3	3	3	3	3	3	3	3	3	3	3	3
Servicio de Catastro e Información Territorial	909	901	897	891	888	872	839	974	993	972	934	887	902	899	927	888	906	850	786	727	680	625	587	540	574
Autoridades Superiores y Gabinete																									
Decreto 2695/83 (Esc.Gral.)	237	242	240	239	240	238	244	289	293	286	280	265	316	310	325	378	410	392	371	345	329	317	325	307	321
Catastro	234	239	236	235	234	232	223	268	271	264	258	244	293	287	300	355	390	350	349	324	309	300	306	289	295
Dirección Pcial. de Obras Sanitarias - Residual	60	57																							
Ente Regulador de Servicios Sanitarios	72	73	72	72	72	71	70	85	90	87	81	80	78	76	74	68	79	79	78	70	67	62	87	81	95
Autoridades Superiores y Gabinete																									
Decreto 2695/83 (Esc.Gral.)	5	5	5	5	5	4	4	4	4	4	4	4	4	4	4	4	4	4	4	4	4	4	4	4	4
Obras Sanitarias	68	67	66	66	66	66	66	81	87	86	77	75	73	71	68	64	75	74	73	66	64	58	84	78	92
Resto	1	1	1	1	1	1	1	1	1	1	0	0	0	0	0	0	0	0	0	0	0	0	0	0	0
Aeropuerto Internacional de Rosario	9	9	9	12	10	10	9	30	28	28	34	37	37	48	46	47	47	53	51	49	46	49	47	94	92
Autoridades Superiores y Gabinete																									
Decreto 2695/83 (Esc.Gral.)	3	3	4	4	4	3	3	3	3																

PROVINCIA DE SANTA FE

CARGOS OCUPADOS EN PLANTA PERMANENTE Y TEMPORARIA SEGÚN ESCALAFONES O SECTORES DE TRABAJO

Periodo 1999 - 2022 al 31 diciembre. Año 2023 al 30 de septiembre

SECTOR/ESCALAFON	1999	2000	2001	2002	2003	2004	2005	2006	2007	2008	2009	2010	2011	2012	2013	2014	2015	2016	2017	2018	2019	2020	2021	2022	2023
AUTORIDADES SUPERIORES	180	203	204	207	178	259	265	268	266	369	379	393	408	445	462	474	422	555	564	591	244	438	464	464	452
GABINETE	91	102	116	111	59	103	126	133	76	220	253	289	203	373	440	490	307	443	474	491	147	111	122	135	143
ESCALAFON GENERAL DECRETO 2695/83	24.828	24.898	25.064	25.415	25.350	25.347	26.750	27.331	29.527	29.798	29.838	30.789	30.948	33.191	34.744	35.140	36.236	36.116	36.231	36.028	37.057	36.919	36.480	36.326	40.899
LEY 11.387 ART. 6º y LEY 11.696 ART.º37 - Transferidos Bancarios	1.394	1.627	1.653	1.649	1.632	1.639	1.623	1.019	120	51	29	14	11	5	3	1									
DOCENTES Y HORAS CÁTEDRA	44.086	44.643	45.786	45.774	45.642	45.795	45.950	46.533	47.085	48.187	48.735	48.692	49.513	50.985	53.668	55.428	56.613	56.702	57.222	57.223	59.102	59.500	59.948	60.837	63.198
ARTE DE CURAR (Incluye Residentes Ley 9529)	2.204	2.175	2.151	3.286	3.339	3.338	3.672	3.724	4.098	4.130	4.223	4.705	5.021	6.026	6.414	6.362	6.594	6.976	7.338	7.508	7.597	7.557	7.565	7.572	7.777
SEGURIDAD	14.035	15.231	15.289	15.197	16.014	16.770	17.104	17.482	18.850	19.112	19.194	20.410	19.898	20.848	21.380	22.660	25.093	25.677	25.823	25.689	25.255	25.409	25.711	25.660	29.244
A.P.L.	909	901	897	891	888	872	839	974	993	972	934	887	902	859	927	888	906	850	786	727	680	625	587	540	574
CATASTRO	234	239	236	235	234	232	223	268	271	264	258	244	293	287	300	355	390	370	349	324	309	300	306	289	295
GRAFICOS	145	140	141	140	138	137	136	134	132	125	118	114	103	99	94	84	84	80	76	71	63	55	56	47	39
VIALIDAD	1.286	1.270	1.246	1.231	1.213	1.195	1.147	1.078	1.166	1.100	1.125	1.214	1.159	1.158	1.092	1.210	1.235	1.172	1.105	1.037	981	920	872	865	987
OBRAS SANITARIAS (ex DIPOS)	168	165	159	158	157	149	149	134	133	140	125	123	120	118	112	102	109	105	94	84	80	59	85	79	93
LEY 10.373 -Fiscalía de Estado-	56	56	58	58	59	59	63	62	83	81	77	81	81	79	76	81	80	82	82	58	56	55	55	55	54
PERSONAL LEGISLATIVO	1.221	1.204	1.055	987	940	949	938	958	953	1.007	1.027	1.018	989	1.121	1.224	1.317	1.390	1.463	1.443	1.455	1.462	1.454	1.482	1.488	1.503
DIETAS	69	69	69	67	69	69	69	69	69	69	69	69	69	69	69	69	69	69	69	69	69	69	69	69	69
PERSONAL JUSTICIA	2.945	2.968	3.041	3.035	3.055	3.053	3.049	3.030	3.054	3.007	3.069	3.142	3.137	3.200	3.445	3.622	3.783	3.970	4.009	4.026	4.132	4.091	4.086	4.100	4.188
EPE	3.635	3.160	3.097	3.061	3.036	3.030	2.992	3.226	3.144	3.210	3.236	3.258	3.382	3.494	3.549	3.597	3.714	3.830	3.871	3.898	3.947	3.870	3.910	3.943	4.039
ASSA									942	1.045	1.072	1.072	1.105	1.154	1.149	1.177	1.208	1.187	1.181	1.186	1.182	1.191	1.186	1.252	1.245
TOTAL SECTOR PÚBLICO	97.486	99.051	100.262	101.502	102.003	102.996	105.095	106.423	110.962	112.887	113.761	116.514	117.342	123.511	129.148	133.057	138.233	139.647	140.717	140.465	142.363	142.623	142.984	143.721	146.295
Menos																									
Contratados con anterioridad al 11/12/2019 que pasaron a planta																									1.707
Contratados con motivo de la emergencia COVID (médicos, enfermeros y serv. generales)																									3.478
Implementación del Programa Nacional "Plan 25" y del Programa "Avance Continuo"																									3.319
TOTAL SECTOR PÚBLICO AJUSTADO	97.486	99.051	100.262	101.502	102.003	102.996	105.095	106.423	110.962	112.887	113.761	116.514	117.342	123.511	129.148	133.057	138.233	139.647	140.717	140.465	142.363	142.623	142.984	143.721	146.295

NOTAS: Clasificación sectorial de la planta de personal ocupado en el Sector Público.

Los cargos docentes incluyen las horas cátedra convertidas a cargos.

Cifras al 31/12 de cada año.

A partir de Enero de 2011, se modifica la serie e incorpora en Arte de Curar, a los Residentes Ley 9529, ya que desde Diciembre de 2010, se deja de informar por separado la cantidad de cargos de referencia.

El incremento de la planta de cargos respecto a noviembre de 2019 asciende a 2.948 cargos, luego del ajuste por los pasas a planta de contratados con anterioridad al 10/12/2019 (1.707 cargos), los contratados con motivo de la emergencia por COVID (3.478 cargos médicos, enfermeros y serv. generales) y la implementación del Programa Nacional "Plan 25" y del Programa "Avance Continuo". Este incremento neto de cargos creados corresponde a docentes y agentes de seguridad.

FUENTE: Dirección General de Programación y Estadística Hacendar sobre la base de datos suministrados por la Dirección Provincial de Desarrollos Institucionales del Ministerio de Economía Gobierno de Santa Fe.

DIRECCIÓN GENERAL DE PROGRAMACIÓN Y ESTADÍSTICA HACENDAL

PROVINCIA DE SANTA FE
SECTOR PUBLICO PROVINCIAL
CLASIFICACION INSTITUCIONAL
CARGOS OCUPADOS EN PLANTA PERMANENTE Y TEMPORARIA
Años 1999 - 2022 al 31 de diciembre. Año 2023 al 30 de septiembre

JURISDICCION U ORGANISMO	PLANTA PERMANENTE																											
	31/12/99	31/12/00	31/12/01	31/12/02	31/12/03	31/12/04	31/12/05	31/12/06	31/12/07	31/12/08	31/12/09	31/12/10	31/12/11	31/12/12	31/12/13	31/12/14	31/12/15	31/12/16	31/12/17	31/12/18	31/12/19	31/12/20	31/12/2021	31/12/22	30/09/23			
I- ADMINISTRACION CENTRAL	89.351	91.234	92.529	93.835	94.331	95.220	97.074	98.553	102.246	103.723	104.546	107.467	108.210	113.842	119.147	122.790	127.876	129.176	130.299	130.251	132.681	133.235	133.551	134.246	145.052			
Poder Legislativo	1.349	1.285	1.117	1.050	1.040	1.041	1.051	1.073	1.083	1.098	1.089	1.100	1.125	1.137	1.106	1.083	1.187	1.223	1.198	1.227	1.284	1.277	1.284	1.278	1.258	1.260	1.300	
Cámara de Senadores	397	374	339	288	264	265	261	261	260	255	250	245	263	271	259	246	309	300	294	291	306	302	298	304	296			
Cámara de Diputados	624	583	392	368	364	364	363	365	366	369	371	365	351	357	357	343	378	411	391	380	422	400	397	394	437			
Tribunal de Cuentas	217	221	224	235	247	258	277	273	271	275	267	291	291	289	278	274	266	287	297	346	352	345	336	337	324			
Defensoría del Pueblo	111	107	162	159	165	154	150	174	186	199	201	199	220	220	212	220	234	225	216	210	204	231	227	225	243			
Poder Judicial	2.952	2.974	3.048	3.042	3.062	3.060	3.056	3.037	3.061	3.014	3.076	3.149	3.146	3.209	3.454	3.631	3.792	3.979	4.018	4.035	4.141	4.100	4.095	4.109	4.197			
Poder Ejecutivo	85.050	86.975	88.364	89.743	90.229	91.119	92.367	94.443	98.102	99.611	100.381	103.218	103.939	109.496	114.587	118.076	122.897	123.974	125.083	124.989	127.256	127.857	128.198	128.877	139.555			
Gobernación	851	837	840	834	758	38	38	38	48	47	47	46	48	50	47	42	43	41	41	41	40	58	56	56	66			
Ministerio Coordinador					735	750	719	753																				
Ministerio de Gobierno y Reforma del Estado								24	1.015	1.070	1.081	996	928	884	881	886	881	883	860	763								
Ministerio de Gestión Pública																												
Ministerio de Gobierno, Justicia y Culto	15.040	16.317	16.377	16.281	17.100	17.984	18.397	18.787	20.289																			
Ministerio de Justicia y Derechos Humanos									7	1.368	1.352	1.351	1.459	1.404	1.404	1.455	1.544	1.492	1.453	1.395	1.309							
Ministerio de Gob., Justicia, Der. Humanos y Diversidad																												
Ministerio de Seguridad									19	19.249	19.299	20.500	20.056	20.985	21.530	22.854	25.319	25.906	26.015	25.864	25.425	25.666	25.870	25.846	29.682			
Ministerio de la Producción	670	713	703	683	674	665	659	639	681	526	521	484	453	492	513	496	512	490	458	434	417							
Secretaría de Ciencia, Tecnol. e Innovación									7	16	11	14	14	14	25	25												
Ministerio de Ciencia, Tecnol. e Innovación Productiva																												
Ministerio de la Producción, Ciencia y Tecnología																												
Ministerio de Hacienda y Finanzas	680	671	674	682	682	678	690	681	661																			
Ministerio de Economía									12	462	479	480	494	658	642	647	659	630	626	592	572	560	563	540	601			
Ministerio de Educación	44.821	45.749	45.912	45.890	45.678	45.801	45.901	46.416	47.059	47.837	48.370	48.269	48.380	49.719	52.596	54.120	54.705	54.207	53.990	53.935	57.052	57.555	57.014	57.502	58.243			
Ministerio de Innovación y Cultura									13	388	383	393	410	519	659	653	709	701	670	666	640							
Ministerio de Cultura																												
Ministerio de Salud	11.372	11.259	11.447	13.017	12.901	12.727	13.789	14.249	15.210	15.161	15.217	16.580	16.826	19.384	20.129	20.088	20.736	21.556	22.237	22.594	22.627	22.550	22.650	22.550	26.028			
Cargos Propios	11.372	11.259	11.447	13.017	12.901	12.727	13.651	14.111	15.099	15.052	15.118	16.487	16.735	19.303	20.060	20.022	20.670	21.491	22.175	22.533	22.572	22.496	22.496	22.496	25.973			
Cargos Transferidos							138	138	111	109	99	93	91	81	69	66	65	62	61	55	55	55	55	55	55			
Ministerio de Obras Públicas y Vivienda	460	455	561	548	546	298	298	295	279	258	246	245	243	283	260	253	242	238	245	231	205							
Secretaría de Estado de Medio Amb. y Des. Sust.					81	86	86	104	108																			
Ministerio de Infraestructura, Serv. Púb. y Hábitat									11	522	535	556	531	544	547	530	552											
Minist. Aguas, Serv. Pcos y M. Ambiente																												
Ministerio de Infraestructura y Transporte																	18	443	427	412	367							
Ministerio de Medio Ambiente																	141	145	153	129								
Ministerio de Asuntos Hídricos						252	264	272	268																			
Ministerio de Ambiente y Cambio Climático																												
Secretaría de Trabajo y Seg. Social	420	455	460	461	443	448	450	443	382																			
Ministerio de Trabajo y Seguridad Social									12	385	379	370	407	455	431	422	439	445	432	414	385							
Ministerio de Trabajo, Empleo y Seguridad Social																												
Secretaría de Promoción Comunitaria	1.677	1.459	1.425	1.396	1.368	1.345	1.476	1.433	1.703																			
Ministerio de Desarrollo Social									13	1.747	1.697	1.999	2.024	2.154	2.168	2.305	2.474	2.441	2.399	2.349	2.342	2.253	2.200	2.221	2.495			
Secretaría de Estado de Derechos Humanos									12	39	54	71																
Fiscalía de Estado	105	106	110	110	112	111	123	120	129	126	124	122	122	121	121	123	118	119	112	93	82	83	83	83	81			
Secretaría de Estado de la Energía																												
Secretaría de Estado del Hábitat																												
Secretaría de Estado de Igualdad y Género																												
Ministerio de Igualdad, Género y Diversidad																												
Horas cátedras	8954	8954	9.855	9.841	9.886	9.939	10.007	10.193	10.343	10.504	10.651	10.728	11.464	11.773	12.617	13.159	13.890	14.187	14.897	14.900	14.853	14.965	15.364	15.780	17.619			
II- ORGANISMOS DESECENTR. INSTITUCIONES DE	7.579	7.205	7.049	6.967	6.971	6.918	6.820	7.013	8.123	8.242	8.284	8.341	8.624	8.838	8.903	9.069	9.372	9.312	9.173	8.992	8.856	8.618	8.610	8.638	8.960			
SEGURIDAD SOCIAL Y EMPRESAS																												
Sindicatura Gral. Provincial									29	29	31	30	33	32	33	33	30	30	29	30	29	30	27	26	32			
Instituto Aullar. Prov. de Industrias Penitenciarias	59	60	57	59	59	59	51	57	54	69	86	106	100	99	101	99	98	97										

PROVINCIA DE SANTA FE
SECTOR PUBLICO PROVINCIAL
CLASIFICACION INSTITUCIONAL
CARGOS OCUPADOS EN PLANTA PERMANENTE Y TEMPORARIA
Años 1999 - 2022 al 31 de diciembre. Año 2023 al 30 de septiembre

JURISDICCION U ORGANISMO	PLANTA NO PERMANENTE																										
	31/12/99	31/12/00	31/12/01	31/12/02	31/12/03	31/12/04	31/12/05	31/12/06	31/12/07	31/12/08	31/12/09	31/12/10	31/12/11	31/12/12	31/12/13	31/12/14	31/12/15	31/12/16	31/12/17	31/12/18	31/12/19	31/12/20	31/12/2021	31/12/22	30/09/23		
I- ADMINISTRACION CENTRAL	440	534	602	614	691	840	1.155	822	544	872	863	652	478	800	1.071	1.173	958	1.132	1.223	1.203	812	762	818	832	785		
Poder Legislativo	244	300	323	331	295	329	325	320	292	342	362	371	298	433	560	675	620	678	740	736	694	683	727	731	694		
Cámara de Senadores	72	78	80	78	84	79	78	79	77	90	110	112	104	139	196	265	277	289	297	302	284	291	292	288	293		
Cámara de Diputados	156	209	229	239	196	233	229	234	206	230	230	229	189	286	338	394	329	382	389	403	374	378	399	412	393		
Tribunal de Cuentas											1	1			0	2	11		45								
Defensoría del Pueblo	16	13	14	14	15	17	18	7	9	22	22	29	4	8	26	14	3	7	9	31	36	14	36	31	8		
Poder Judicial																											
Poder Ejecutivo	196	234	279	283	396	511	830	502	252	530	501	281	180	367	511	498	338	454	483	467	118	79	91	101	91		
Gobernación	65	55	59	60	47	4	11	9	3	10	9	11	10	13	11	8	6	14	14	13	3	6	6	6	6		
Ministerio Coordinador					53	61	75	39																			
Ministerio de Gobierno y Reforma del Estado									3	115	52	56	8	64	89	99	29	81	86	92			6	6	7	9	
Ministerio de Gestión Pública																											
Ministerio de Gobierno, Justicia y Culto	2	7	11	10	3	10	79	79																			
Ministerio de Justicia y Derechos Humanos									4	15	23	15	10	45	95	45	6	17	20	17	6						
Ministerio de Gob., Justicia, Der. Humanos y Diversidad																							10	5	6	6	
Mterio. de Seguridad											10	12	16	17	22	55	67	78	70	73	73	72	6	5	7	7	
Ministerio de la Producción	9	5	6	6	5	4	12	23	10	30	7	10	7	17	19	19		21	31	34	3						
Secretaría de Ciencia, Tecnol. e Innovación										6	7	6	6	6	11	11											
Ministerio de Ciencia, Tecnol. e Innovación Productiva																		12	12	12	12	12					
Ministerio de la Producción, Ciencia y Tecnología																							3	9	9	9	
Ministerio de Hacienda y Finanzas	14	11	14	13	5	7	6	7	2																		
Ministerio de Economía									2	19	12	10	9	14	14	15	10	17	16	16	0	3	8	7	2	2	
Ministerio de Educación	5	10	11	9	4	1	3	13	3	17	35	24	9	15	13	14	21	22	25	17	0	3	3	3	3	3	
Ministerio de Innovación y Cultura										9	10	12	11	21	34	20	20	15	15	11							
Ministerio de Cultura																											
Ministerio de Salud	69	116	146	154	311	407	623	247	38	73	77	36	36	38	47	70	70	55	53	58	19	16	16	16	16	16	
Cargos Propios	69	116	146	154	311	407	623	247	38	73	77	36	36	38	47	70	70	55	53	58	19	16	16	16	16	16	
Cargos Transferidos																											
Ministerio de Obras Públicas y Vivienda	20	21	19	17	17	14	14	14	7	20	19	19	24	24	24	24	24	24	21	22							
Secretaría de Estado de Medio Amb. y Des. Sust.																								8	9	10	10
Ministerio de Infraestructura, Serv. Púb. y Habitación											59	48	10	16	16	19	18	27									
Minist. Aguas, Serv. Pcos y M. Ambiente																											
Ministerio de Infraestructura y Transporte																		10		4	10	8					
Ministerio de Medio Ambiente							9																				
Ministerio de Asuntos Hídricos																							3	9	8	10	10
Ministerio de Ambiente y Cambio Climático																											
Secretaría de Trabajo y Seg. Social	10	5	5	6	1	1	11	5																			
Ministerio de Trabajo y Seguridad Social									2	31	31	12	15	12	13	12		11	10	10							
Ministerio de Trabajo, Empleo y Seguridad Social																							3	2	4	4	4
Secretaría de Promoción Comunitaria	2	4	5	5			5	18	124																		
Ministerio de Desarrollo Social									5	111	159	40	2	43	49	53	2	43	39	39	0	10	10	16	15	15	
Secretaría de Estado de Derechos Humanos						5	6	6	5	5		4					5	9	5	7	1	1	1	1	1	1	
Fiscalía de Estado			3	3	3	5	5	5	5	5		4					6	5	7	6	5	2					
Secretaría de Estado de la Energía															7	6	6	5	7	6	5						
Secretaría de Estado del Habitat															10	12	12	9	14	10	9						
Secretaría de Estado de Igualdad y Género																								1			
Ministerio de Igualdad, Género y Diversidad																									2	1	1
Horas cátedras																											
II- ORGANISMOS DESCENTRALIZADOS. INSTITUCIONES DE SEGURIDAD SOCIAL Y EMPRESAS	116	78	82	86	10	18	46	35	49	50	68	54	30	31	27	25	27	27	22	19	14	8	5	5	2	2	
Sindicatura Gral. Provincial											1	2	2	1	1	1	1		1								
Instituto Aulárea Prov. de Industrias Penitenciarias																											
Administración Provincial de Impuestos	38	34	1	1	1	1	1																	1			
Serv. de Catastro e Información Territorial					3	3	3																				
Caja de Asistencia Social-Lotería	1	1			1	3	3	2																			
Dirección Provincial de Viabilidad																											
Dirección Provincial de Vivienda y Urbanismo	35	35	55	55	5	9	9	6	6	6	6	9	9	9	8	9	12	12	10	9	7	2	1	1	1	1	
Aeropuerto Internacional de Rosario																											
Ente Regulador de Servicios Sanitarios																											
Dirección Provincial de Obras Sanitarias - Residual	4	4																									
Caja de Jubilaciones y Pensiones de la Provincia						1					16	1	1	1	1	1	1	1	1	1	0	1	1	1	1	1	
Instituto Aulárea Provincial de Obra Social	1	1	1	2	1	1	1	6	1	26	23	2	2	2	2	2	2	3	3	4	2	2	2	2	1	1	
Empresa Provincial de la Energía	37		25	28			29	26	27	23	16	19	17	18	15	12	12	10	8	5	2	2	1	1	1	1	
Banco Santa Fe S.A. - Residual																											
Ente Zona Franca Santafesina		3																			1	1					
Agencia Santafesina de Seg. Alimentaria																											
Aguas Santafesinas S.A.									10	3	3																
Laboratorio Productor de Fármacos Medicinales																											
ENERFER(Santa Fe gas y Energías Renovables S.A.P.E.M.)																											
TOTAL SECTOR PUBLICO	556	612	684	700	701	858	1.201	857	593	922	931	706	508	831	1.098	1.198	985	1.159	1.245	1.222	826	770	823	837	787		

Notas:

A partir de enero de 2005 se discriminan los cargos correspondientes al personal transferido del Hospital Italiano de los propios pertenecientes al Ministerio de Salud.

Desde el mes de enero de 2011 se informan discriminados los cargos correspondientes a la Agencia Santafesina de Seg. Alimentaria.

El incremento de la planta de cargos respecto a noviembre de 2019 asciende a 2.948 cargos, luego del ajuste por los pasajes a planta de contratados con anterioridad al 10/12/2019 (1.707 cargos), los contratados con motivo de la emergencia por COVID (3.478 cargos médicos, enfermeros y serv. generales) y la implementación del Programa Nacional "Plan 25" y del Programa "Avance Continuo". Este incremento neto de cargos creados corresponde a docentes y agentes de seguridad.

FUENTE: Dirección General de Programación y Estadística Hacendaria sobre la base de datos suministrados por la Dirección Provincial de Desarrollos Institucionales del Ministerio de Economía Gobierno de Santa Fe.

DIRECCIÓN GENERAL DE PROGRAMACIÓN Y ESTADÍSTICA HACENDARIA

PROVINCIA DE SANTA FE

CLASIFICACION INSTITUCIONAL

HORAS CATEDRA OCUPADAS EN EL SECTOR PUBLICO PROVINCIAL

Años 1997-2022 al 31 de diciembre. Año 2023 al 30 de septiembre

Años	Ministerio de Gobierno, Justicia y Culto	Ministerio de Seguridad	Ministerio de Educación	Ministerio Hacienda y Finanzas / Economía	Ministerio de Salud y Medio Ambiente / Salud	Secretaría de Prom. Comunitaria / Minist. Desarrollo Social	Ministerio de Innovación y Cultura/ Ministerio de Cultura	Total
1997	418		222.792		954	650		224.814
1998	413		241.921		1.015	628		243.977
1999	429		266.318		1.015	610		268.372
2000	378		266.288		1.092	610		268.368
2001	376		293.341		1.099	598		295.414
2002	375		292.920		1.071	603		294.969
2003	372		294.245		1.087			295.704
2004	364		295.901		1.055			297.320
2005	330		297.975		1.055	586		299.946
2006	315		303.808		1.055	609		305.787
2007	313		307.999	250	1.055	674		310.291
2008		311	313.071		1.055	680		315.117
2009		259	317.614		1.047	635		319.555
2010		250	319.836		1.115	632		321.833
2011		171	341.938		1.147	661		343.917
2012		167	347.618		1.119	701	3.576	353.181
2013		119	373.638		1.103	656	2.986	378.502
2014		1.570	388.563		1.162	627	2.834	394.756
2015		6.727	405.528		1.155	564	2.737	416.711
2016		6.490	415.101		1.056	493	2.484	425.624
2017		8.156	434.642		1.093	426	2.586	446.903
2018		46	442.758		1.157	328	2.703	446.992
2019		1.107	441.181		1.148	117	2.040	445.593
2020		1.570	443.722		1.150	105	2.404	448.951
2021		3.620	453.997		1.150	105	2.049	460.921
2022		4.314	464.305		1.150	83	3.562	473.414
2023		4.314	519.775		1.150	83	3.236	528.558

NOTA: El incremento de la planta de cargos respecto a noviembre de 2019 asciende a 2.948 cargos, luego del ajuste por los pases a planta de contratados con anterioridad al 10/12/2019 (1.707 cargos), los contratados con motivo de la emergencia por COVID (3.478 cargos médicos, enfermeros y serv. generales) y la implementación del Programa Nacional "Plan 25" y del Programa "Avance Continuo". Este incremento neto de cargos creados corresponde a docentes y agentes de seguridad.

Fuente: Datos suministrados por la Dirección General de Recursos Humanos y Función Pública del Ministerio de Economía de la Provincia.

Dirección General de Programación y Estadística Hacendal

PROVINCIA DE SANTA FE

RELACION ENTRE LA POBLACION PROVINCIAL Y EL PERSONAL OCUPADO EN EL SECTOR PUBLICO PROVINCIAL

Años 1991-2022 al 31 de diciembre, Año 2023 al 30 de septiembre

CONCEPTOS	31/12/1991	31/12/1992	31/12/1993	31/12/1994	31/12/1995	31/12/1996	31/12/1997	31/12/1998	31/12/1999	31/12/2000	31/12/2001	31/12/2002	31/12/2003	31/12/2004	31/12/2005	31/12/2006
Cargos Ocupados	86.799	88.328	87.146	87.550	95.297	93.965	94.334	96.328	97.486	99.051	100.262	101.502	102.003	102.996	105.095	106.423
Población Total (1)	2.798.422	2.818.021	2.837.756	2.857.630	2.877.644	2.897.797	2.918.092	2.938.528	2.959.108	2.979.832	3.000.701	3.021.644	3.042.733	3.063.970	3.085.354	3.106.888
Cantidad Hab. p/c Agen.	32,24	31,90	32,56	32,64	30,20	30,84	30,93	30,51	30,35	30,08	29,93	29,77	29,83	29,75	29,36	29,19
Cantidad Agen./1000 Hab.	31,02	31,34	30,71	30,64	33,12	32,43	32,33	32,78	32,94	33,24	33,41	33,59	33,52	33,62	34,06	34,25

CONCEPTOS	31/12/2007	31/12/2008	31/12/2009	31/12/2010	31/12/2011	31/12/2012	31/12/2013	31/12/2014	31/12/2015	31/12/2016	31/12/2017	31/12/2018	31/12/2019	31/12/2020	31/12/2021	30/12/2022	30/09/2023(*)
Cargos Ocupados	110.962	112.887	113.761	116.514	117.342	123.511	129.148	133.057	138.233	139.647	140.717	140.465	142.363	142.623	142.984	143.721	154.799
Población Total (1)	3.128.572	3.150.408	3.172.396	3.194.537	3.210.377	3.234.282	3.258.282	3.283.216	3.308.284	3.333.797	3.359.747	3.386.118	3.412.971	3.440.302	3.563.390	3.589.999	3.616.227
Cantidad Hab. p/c Agen.	28,19	27,91	27,89	27,42	27,36	26,19	25,23	24,68	23,93	23,87	23,88	24,11	23,97	24,12	24,92	24,98	23,36
Cantidad Agen./1000 Hab.	35,47	35,83	35,86	36,47	36,55	38,19	39,64	40,53	41,78	41,89	41,88	41,48	41,71	41,46	40,13	40,03	42,81

NOTA: (*) Cargos ocupados al mes en curso.

(1) Población estimada al 30 de junio de cada año según tasa de crecimiento intercensal 2001/2010.

A partir de mayo de 2012, el total de cargos ocupados no incluye los cargos de Emergencias de Salud y Desarrollo Social y los Reemplazos Docentes y no Docentes; modificándose la serie.

El incremento de la planta de cargos respecto a noviembre de 2019 asciende a 2.948 cargos, luego del ajuste por los pases a planta de contratados con anterioridad al 10/12/2019 (1.707 cargos), los contratados con motivo de la emergencia por COVID (3.478 cargos médicos, enfermeros y serv. generales) y la implementación del Programa Nacional "Plan 25" y del Programa "Avance Continuo". Este incremento neto de cargos creados corresponde a docentes y agentes de seguridad.

FUENTE: Dirección General de Programación y Estadística Hacendar sobre la base de datos suministrados por la Dirección Provincial de Desarrollos Institucionales del Ministerio de Economía Gobierno de Santa Fe.

DIRECCIÓN GENERAL DE PROGRAMACIÓN Y ESTADÍSTICA HACENDAL

PROVINCIA DE SANTA FE

IMPORTE ABONADOS EN PESOS EN CONCEPTO DE EMERGENCIAS DE LOS MINISTERIOS DE SALUD Y DE DESARROLLO SOCIAL.

ORGANISMOS	Diciembre 2003	Diciembre 2004	Diciembre 2005	Diciembre 2006	Diciembre 2007	Diciembre 2008	Diciembre 2009	Diciembre 2010	Diciembre 2011	Diciembre 2012
Ministerio de Salud	264.970,58	331.665,23	476.626,97	1.174.084,77	1.358.695,32	3.870.986,64	3.233.260,42	4.514.583,07	7.646.406,43	9.009.827,11
# Nominal	229.906,25	290.705,07	415.856,40	1.007.196,68	1.137.300,88	3.205.867,01	2.669.983,61	3.700.405,84	6.273.148,40	7.405.808,91
# Aportes patronales	35.064,33	40.960,16	60.770,57	166.888,09	221.394,44	665.119,63	563.276,81	814.177,23	1.373.258,03	1.604.018,20
Ministerio de Desarrollo Social	0,00	0,00	0,00	0,00	0,00	394.280,48	447.248,21	625.983,54	748.759,25	786.692,69
# Nominal						325.518,20	368.493,97	515.166,93	615.131,71	648.503,65
# Aportes patronales						68.762,28	78.754,24	110.816,61	133.627,54	138.189,04
Secretaría de Promoción Comunitaria	48.942,72	90.741,21	170.889,82	139.456,73	124.112,05					
# Nominal	42.093,56	79.111,65	148.677,69	119.278,16	104.082,47	0,00	0,00	0,00	0,00	0,00
# Aportes patronales	6.849,16	11.629,56	22.212,13	20.178,57	20.029,58					
TOTAL	313.913,30	422.406,44	647.516,79	1.313.541,50	1.482.807,37	4.265.267,12	3.680.508,63	5.140.566,61	8.395.165,68	9.796.519,80

ORGANISMOS	Diciembre 2013	Diciembre 2014	Diciembre 2015	Diciembre 2016	Diciembre 2017	Diciembre 2018	Diciembre 2019	Diciembre 2020	Diciembre 2021	Diciembre 2022	Septiembre 2023 (*)
Ministerio de Salud	10.298.607,15	17.789.944,54	21.525.089,09	40.872.358,58	73.958.204,55	64.436.434,03	81.433.978,51	220.867.987,44	215.112.810,22	590.808.349,30	1.838.165.236,80
# Nominal	8.479.080,79	14.901.061,12	17.642.217,39	33.549.785,06	60.926.755,20	53.030.504,42	67.000.905,41	185.765.078,87	182.109.485,99	489.923.455,06	1.519.351.491,81
# Aportes patronales	1.819.526,36	2.888.883,42	3.882.871,70	7.322.573,52	13.031.449,35	11.405.929,61	14.433.073,10	35.102.908,57	33.003.324,23	100.884.894,24	318.813.744,99
Ministerio de Desarrollo Social	614.288,39	961.362,37	2.151.282,72	3.875.478,23	5.210.643,72	6.554.905,72	9.281.433,80	10.544.818,97	18.810.514,58	31.921.445,18	78.420.374,52
# Nominal	506.454,76	811.775,00	1.766.858,09	3.197.743,13	4.298.632,25	5.402.645,56	7.637.807,65	8.832.238,90	15.826.079,78	26.156.081,60	64.264.985,57
# Aportes patronales	107.833,63	149.587,37	384.424,63	677.735,10	912.011,47	1.152.260,16	1.643.626,15	1.712.580,07	2.984.434,80	5.765.363,58	14.155.388,95
Secretaría de Promoción Comunitaria	0,00	0,00	0,00	0,00	0,00	0,00	0,00	0,00	0,00	0,00	0,00
# Nominal											
# Aportes patronales											
TOTAL	10.912.895,54	18.751.306,91	23.676.371,81	44.747.836,81	79.168.848,27	70.991.339,75	90.715.412,31	231.412.806,41	233.923.324,80	622.729.794,48	1.916.585.611,32

NOTA: (*) Los datos corresponden al mes anterior al que se esta presentando.

El incremento de la planta de cargos respecto a noviembre de 2019 asciende a 2.948 cargos, luego del ajuste por los pases a planta de contratados con anterioridad al 10/12/2019 (1.707 cargos), los contratados con motivo de la emergencia por COVID (3.478 cargos médicos, enfermeros y serv. generales) y la implementación del Programa Nacional "Plan 25" y del Programa "Avance Continuo". Este incremento neto de cargos creados corresponde a docentes y agentes de seguridad.

FUENTE: Dirección General de Programación y Estadística Hacendarial sobre la base de datos suministrados por la Dirección Provincial de Desarrollos Institucionales del Ministerio de Economía Gobierno de Santa Fe.

DIRECCIÓN GENERAL DE PROGRAMACIÓN Y ESTADÍSTICA HACENDAL

PROVINCIA DE SANTA FE

IMPORTE ABONADOS EN PESOS POR EL MINISTERIO DE EDUCACIÓN EN DOCENTES Y NO DOCENTES REEMPLAZANTES

CONCEPTO	Período enero a diciembre 2002	Período enero a diciembre 2003	Período enero a diciembre 2004	Período enero a diciembre 2005	Período enero a diciembre 2006	Período enero a diciembre 2007	Período enero a diciembre 2008	Período enero a diciembre 2009	Período enero a diciembre 2010	Período enero a diciembre 2011	Período enero a diciembre 2012
Docentes reemplazantes	72.516.975,84	80.605.515,88	104.438.414,15	144.240.453,14	185.256.337,46	250.368.828,32	377.083.007,65	492.091.174,69	628.351.524,08	986.252.359,19	1.263.872.058,98
# sueldos	61.356.561,47	68.648.578,15	90.609.277,68	128.186.592,26	160.344.880,11	213.147.107,65	313.949.339,85	407.790.853,43	519.990.100,81	813.313.715,03	1.034.322.151,12
# aportes patronales	11.160.414,37	11.956.937,73	13.829.136,47	16.053.860,88	24.911.457,35	37.221.720,67	63.133.667,80	84.300.321,26	108.361.423,27	172.938.644,16	229.549.907,86
No docentes reemplazantes	11.310.903,98	13.015.945,49	18.165.978,02	27.942.112,42	41.657.135,91	61.056.921,82	86.413.103,88	116.764.677,77	142.987.343,69	216.141.984,17	273.807.787,30
# sueldos	9.330.356,24	10.883.240,67	15.591.308,31	23.969.452,47	35.637.599,92	51.027.065,16	71.367.848,40	96.039.081,01	117.659.569,89	176.867.559,07	223.675.932,16
# aportes patronales	1.980.547,74	2.132.704,82	2.574.669,71	3.972.659,95	6.019.535,99	10.029.856,66	15.045.255,48	20.725.596,76	25.327.773,80	39.274.425,10	50.131.855,14
TOTAL REEMPLAZOS	83.827.879,82	93.621.461,37	122.604.392,17	172.182.565,56	226.913.473,37	311.425.750,14	463.496.111,53	608.855.852,46	771.338.867,77	1.202.394.343,36	1.537.679.846,28
TOTAL GASTO EN PERSONAL DOCENTE Y NO DOCENTE	627.175.660,69	671.303.009,93	824.006.759,88	1.092.572.677,40	1.508.868.897,64	2.068.749.700,50	2.812.327.443,35	3.518.266.861,23	4.264.177.977,87	6.194.217.314,68	7.657.228.615,38
Relación entre el gasto en reemplazo y el gasto total en personal docente y no docente	13,37	13,95	14,88	15,76	15,04	15,05	16,48	17,31	18,09	19,41	20,08

CONCEPTO	Período enero a diciembre 2013	Período enero a diciembre 2014	Período enero a diciembre 2015	Período enero a diciembre 2016	Período enero a diciembre 2017	Período enero a diciembre 2018	Período enero a diciembre 2019	Período enero a diciembre 2020	Período enero a diciembre 2021	Período enero a diciembre 2022	Período enero a septiembre 2023
Docentes reemplazantes	1.477.956.870,65	1.946.445.021,85	2.763.581.915,87	3.477.217.581,86	4.406.676.042,20	4.608.852.040,22	7.192.886.352,21	6.448.637.237,77	14.852.018.045,94	30.869.975.422,90	50.885.282.272,01
# sueldos	1.207.388.389,83	1.592.982.923,68	2.264.833.902,29	2.852.242.902,91	3.611.778.235,55	3.785.468.054,79	5.921.069.947,73	5.334.356.581,49	12.526.543.129,15	25.641.737.664,13	41.758.331.864,71
# aportes patronales	270.568.480,82	353.462.098,17	498.748.013,58	624.974.678,95	794.897.806,65	823.383.985,43	1.271.816.404,48	1.114.280.656,28	2.325.474.916,79	5.228.237.758,77	9.126.950.407,30
No docentes reemplazantes	290.433.517,23	339.741.168,86	428.412.324,59	519.075.250,36	619.327.193,19	749.800.445,80	1.186.322.898,30	1.416.436.206,10	2.690.732.128,79	4.920.931.691,46	8.210.214.175,21
# sueldos	240.093.484,88	278.344.263,37	349.832.482,99	426.293.385,93	508.761.546,53	618.037.298,28	978.694.611,07	1.172.597.026,25	2.263.645.535,82	4.072.579.680,83	6.707.361.403,13
# aportes patronales	50.340.032,35	61.396.905,49	78.579.841,60	92.781.864,43	110.565.646,66	131.763.147,52	207.628.287,23	243.839.179,85	427.086.592,97	848.352.010,63	1.502.852.772,08
TOTAL REEMPLAZOS	1.768.390.387,88	2.286.186.190,71	3.191.994.240,46	3.996.292.832,22	5.026.003.235,39	5.358.652.486,02	8.379.209.250,51	7.865.073.443,87	17.542.750.174,73	35.790.907.114,36	59.095.496.447,22
TOTAL GASTO EN PERSONAL DOCENTE Y NO DOCENTE	9.600.569.388,72	12.607.547.710,79	16.763.572.673,19	22.378.688.380,11	28.531.589.215,67	35.050.398.790,18	52.707.660.168,06	64.990.817.243,55	100.953.198.569,44	183.001.374.765,67	293.862.148.569,95
Relación entre el gasto en reemplazo y el gasto total en personal docente y no docente	18,42	18,13	19,04	17,86	17,62	15,29	15,90	12,10	17,38	19,56	20,11

NOTA:

Por provenir la información suministrada por el Ministerio de Educación en forma consolidada para la totalidad de los docentes (titulares y reemplazantes) no se pueden desagregar para esta planilla conceptos como el sueldo anual complementario, las asignaciones familiares, la asistencia social al personal y otros conceptos varios.

El incremento de la planta de cargos respecto a noviembre de 2019 asciende a 2.948 cargos, luego del ajuste por los pasés a planta de contratados con anterioridad al 10/12/2019 (1.707 cargos), los contratados con motivo de la emergencia por COVID (3.478 cargos médicos, enfermeros y serv. generales) y la implementación del Programa Nacional "Plan 25" y del Programa "Avance Continuo". Este incremento neto de cargos creados corresponde a docentes y agentes de seguridad.

FUENTE: Dirección General de Programación y Estadística Hacendar sobre la base de datos suministrados por la Dirección General de Administración del Ministerio de Educación de la Provincia

DIRECCIÓN GENERAL DE PROGRAMACIÓN Y ESTADÍSTICA HACENDAL

PROVINCIA DE SANTA FE
PLANTA OCUPADA EN CARGOS PERMANENTES Y NO PERMANENTES-CLASIFICACION INSTITUCIONAL
SECTOR PUBLICO PROVINCIAL
 Período 1999 - 2022 al 31 de diciembre. Año 2023 al mes de septiembre

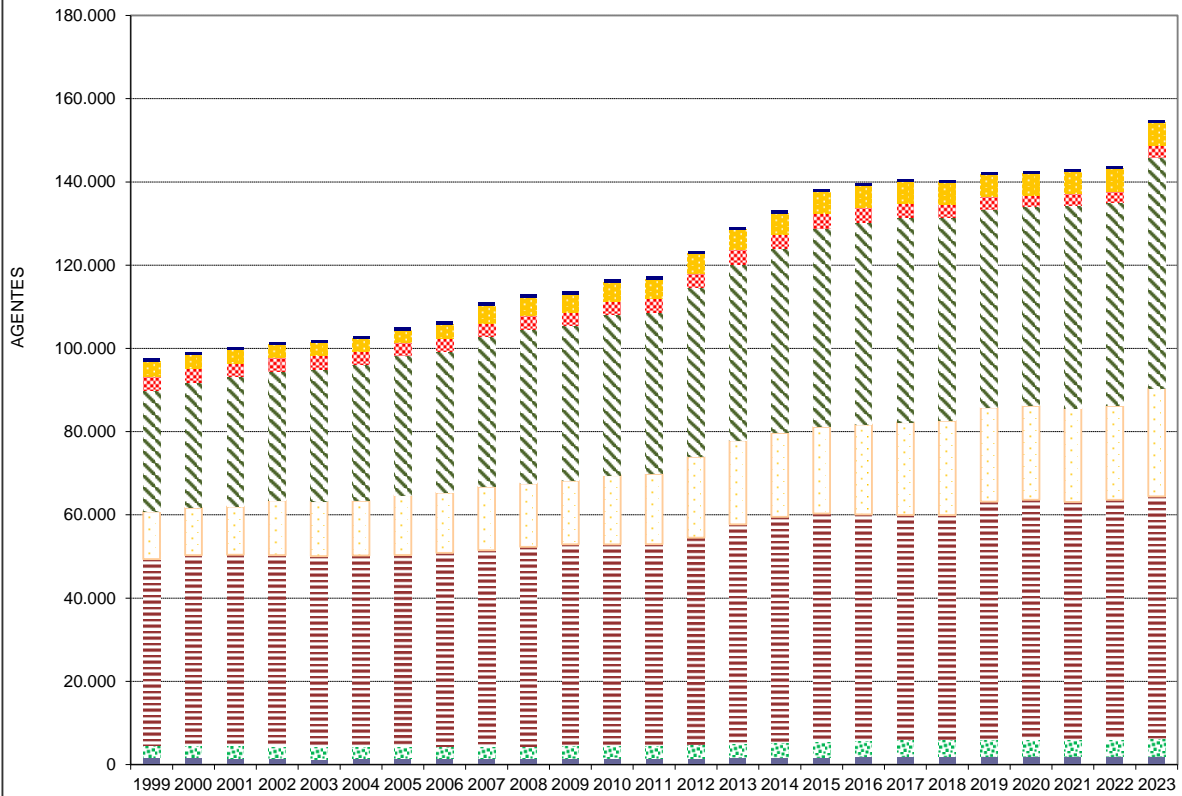

■ Poder Legislativo ▨ Poder Judicial ▤ Minist. Educación ▩ Minist. Salud ▧ Resto Poder Ejecutivo ✖ Org. Descent. ■ Empresas ■ Inst. Seg. Social

DIRECCIÓN GENERAL DE PROGRAMACIÓN Y ESTADÍSTICA HACENDAL